17 al 25 de noviembre

FESTIVAL
BOSQUES CDMX 2018

Todas las actividades son gratuitas

BOSQUE DE CHAPULTEPEC

Sábado

17 nov.

🟧 música 🟥 cine 🟦 cultura 🟨 deporte 🟪 medio ambiente 🟩 literatura

PG Público General | **NA** Niños y Adolescentes (Entre 5 y 15 años) | **I** Niños (De 4 a 10 años)

LILA DOWNS

PG CONCIERTO DE INAUGURACIÓN

🕒 **19:00 horas.**

Gran escenario
Puerta de los Leones
1.ª sección del bosque

PG **BICIESCUELA**

🕒 **9:00 a 15:00 horas.**

Sobre la Milla
1.ª sección del bosque

* Talleres para aprender o mejorar habilidades en bicicleta.
* A partir de 5 años.

PG **AJOLOTE DE XOCHIMILCO: TALLER CON MATERIAL RECICLADO**

🕒 **10:00 a 14:00 horas.**

Área Educativa
Zoológico de Chapultepec
1.ª sección del bosque

* Colabora con el cuidado del medio ambiente reciclando y conoce la importancia de diversos animales en su hábitat.

NA **ESTUDIO ABIERTO**

🕒 **11:00 a 16:00 horas.**

Museo Tamayo
1.ª sección del bosque

* Actividad de creación artística (dibujo, fotografía, video y escultura) precedida de una visita guiada.

PG **PLÁTICA - DEMOSTRACIÓN DE VUELO DE AVES RAPACES**

🕒 **12:00 y 13:00 horas.**

Aviario
Zoológico de Chapultepec
1.ª sección del bosque

* Conoce las características de las aves rapaces y su importancia para el medio ambiente mientras observas sus conductas naturales.

PG

VISITAS GUIADAS EXPOSICIONES

12:00 y 16:00 horas.

Museo Tamayo
1.ª sección del bosque

- Visitas guiadas a las exposiciones permanentes y temporales, para la reflexión en torno a las mismas; despertando el pensamiento creativo, intuitivo y grupal.

PG

SKATEART

12:00 a 17:00 horas.

Museo Tamayo
1.ª sección del bosque

- Se realizarán entrevistas a patinadores, artistas y marcas para crear un mosaico gráfico e integrarlo al SKATELAB del Museo Tamayo, que incluye tablas, playeras, revistas y fanzines.

Marinos
Dinosaurios
Mariposas

I

LA HORA DEL CUENTO

12:30 y 14:00 horas.

Biblioteca
Museo de Historia Natural
2.ª sección del bosque

- Lectura en voz alta de historias relacionadas con la naturaleza, el origen del universo y la vida.
- Actividad gratuita con el boleto de entrada al museo.

PG

TEATRO - JUEGO ¡UNIDOS POR LA SELECCIÓN... NATURAL!

13:00 horas.

Plazoleta Central
Museo de Historia Natural
2.ª sección del bosque

- A partir de la combinación de elementos teatrales lúdicos y de comedia, el público conocerá las condiciones que propician la evolución de las especies por selección natural.
- Actividad gratuita con el boleto de entrada al museo.
- Recomendada para mayores de 7 años.

PG

VISITAS GUIADAS ARQUITECTÓNICAS

14:00 horas.

Museo Tamayo
1.ª sección del bosque

- Visitas guiadas para conocer la arquitectura del museo.

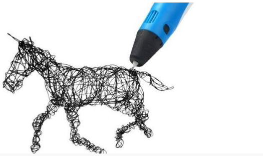

I

TALLER CON PLUMAS 3D

14:00 a 15:00 horas.

Librería Porrúa
1.ª sección del bosque

- Taller de exhibición y de creación con plumas en 3D.

PG

TEATRO DE TÍTERES EL RINCÓN DE DIPPY

16:00 horas.

Plazoleta Central
Museo de Historia Natural
2.ª sección del bosque

- Función de teatro de títeres, sobre la evolución y extinción, contada por Dippy, el dinosaurio del museo.
- Actividad gratuita con el boleto de entrada al museo.

PG

FESTIVAL INTERNACIONAL DIVERTIMENTO

17:00 horas.

Casa del Lago Juan José Arreola
1.ª sección del bosque

- Recitales de flauta, piano y violín.
Obras de J. S. Bach, Brahms, Beethoven, Chopin y Debussy, entre otros.

PG

NOCHE DE LAS ESTRELLAS 2018

17:00 a 24:00 horas.

Museo de Historia Natural
2.ª sección del bosque

- Observación astronómica con telescopio, conferencias, teatro, talleres y actividades lúdicas.
- En colaboración con la Sociedad Astronómica de la Facultad de Ingeniería de la UNAM (SAFIR) y Astronomía Educativa.

Domingo

18 nov.

🟧 música 🟥 cine 🟦 cultura 🟨 deporte 🟪 medio ambiente 🟩 literatura

PG Público General | **NA** Niños y Adolescentes (Entre 5 y 15 años) | **I** Niños (De 4 a 10 años)

PG

AJOLOTE DE XOCHIMILCO: TALLER CON MATERIAL RECICLADO

10:00 a 14:00 horas.

Área Educativa
Zoológico de Chapultepec
1.ª sección del bosque

* Colabora con el cuidado del medio ambiente reciclando y conoce la importancia de diversos animales en su hábitat.

PG

DOMINGO VERDE

10:00 a 16:00 horas.

Jardín Botánico
1.ª sección del bosque

* Mercado de productos agrícolas como: plantas, vegetales, frutas y verduras. También se pueden encontrar dulces típicos, postres veganos, entre otros alimentos locales. Además se imparten talleres como huertos urbanos, terrarios, kokedamas, paseos a ciegas, entre otros.

NA

ESTUDIO ABIERTO

11:00 a 16:00 horas.

Museo Tamayo
1.ª sección del bosque

* Actividad de creación artística (dibujo, fotografía, video y escultura) precedida de una visita guiada.

PG

PLÁTICA - DEMOSTRACIÓN DE VUELO DE AVES RAPACES

12:00 y 13:00 horas.

Aviario
Zoológico de Chapultepec
1.ª sección del bosque

* Conoce las características de las aves rapaces y su importancia para el medio ambiente mientras observas sus conductas naturales.

PG

VISITAS GUIADAS EXPOSICIONES

12:00 y 16:00 horas.

Museo Tamayo
1.ª sección del bosque

* Visitas guiadas a las exposiciones permanentes y temporales, para la reflexión en torno a las mismas; despertando el pensamiento creativo, intuitivo y grupal.

I

TREPA INFANTIL DE ÁRBOLES

12:00 a 16:00 horas.

Parque Infantil La Hormiga
1.ª sección del bosque

* Trepa de árboles infantil y conversatorio de árboles endémicos para niños.

Marinos
Dinosaurios
Mariposas

I

LA HORA DEL CUENTO

12:30 y 14:00 horas.

I

TEATRO INFANTIL: VIAJE AL LABORATORIO DEL DOCTOR STEIN

13:00 horas.

PG

VISITAS GUIADAS ARQUITECTÓNICAS

14:00 horas.

Biblioteca
Museo de Historia Natural
2.ª sección del bosque

- Lectura en voz alta de historias relacionadas con la naturaleza, el origen del universo y la vida.
- Actividad gratuita con el boleto de entrada al museo.

Plazoleta Central
Museo de Historia Natural
2.ª sección del bosque

- Espectáculo para público infantil en el que se explican las condiciones que hicieron posible el origen del Universo, la Tierra y la vida.
- Actividad gratuita con el boleto de entrada al museo.

Museo Tamayo
1.ª sección del bosque

- Visitas guiadas para conocer la arquitectura del museo.

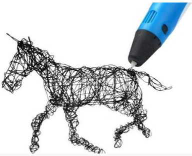

I

TALLER CON PLUMAS 3D

14:00 a 15:00 horas.

Librería Porrúa
1.ª sección del bosque

- Taller de exhibición y de creación con plumas en 3D.

AMBULANTE

Presenta en el Tamayo

PG

Largometraje mexicano de corte documental ***Potentiae***

16:00 horas.

Auditorio
Museo Tamayo
1.ª sección del bosque

- Javier Toscano, México, 2016. Español, color, 98 min.

Lunes

19 nov.

🟧 música 🟥 cine 🟦 cultura 🟨 deporte 🟪 medio ambiente 🟩 literatura

PG Público General | **NA** Niños y Adolescentes (Entre 5 y 15 años) | **I** Niños (De 4 a 10 años)

APERTURA DEL MUSEO

POR FIN DE SEMANA LARGO

PG

10:00 a 17:00 horas.

Museo de Historia Natural
2.ª sección del bosque

- El museo abrirá sus puertas de manera especial, para que el público pueda visitarlo durante el fin de semana largo en el marco del Festival del Bosque de Chapultepec.

Martes

20 nov.

🟧 música 🟥 cine 🟦 cultura 🟨 deporte 🟪 medio ambiente 🟩 literatura

PG Público General | **NA** Niños y Adolescentes (Entre 5 y 15 años) | **I** Niños (De 4 a 10 años)

PG

VISITA GUIADA: ALMACÉN DE ALIMENTOS

◷ **12:00 horas.**

Área Educativa
Zoológico de Chapultepec
1.ª sección del bosque

* Descubre por qué la preparación de las dietas de los animales que habitan el zoológico es todo un reto.

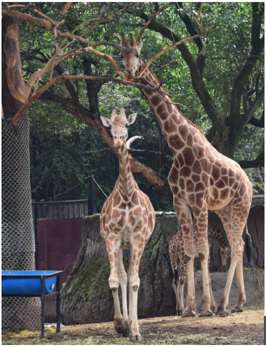

PLÁTICA

RAMONEO: BIENESTAR AMBIENTAL

PG

◷ **12:00 horas.**

Bioma Pastizales
Zoológico de Chapultepec
1.ª sección del bosque

* Conoce cómo una variedad de ramas que crecen en el zoológico, crean dietas especiales para los animales.

Miércoles

21 nov.

🟧 música 🟥 cine 🟦 cultura 🟨 deporte 🟪 medio ambiente 🟩 literatura

PG Público General | **NA** Niños y Adolescentes (Entre 5 y 15 años) | **I** Niños (De 4 a 10 años)

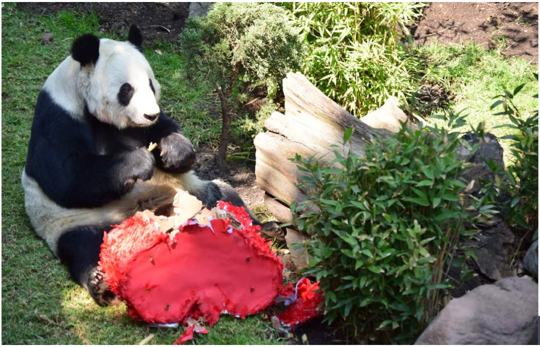

PLÁTICA

AZOOMATE: ENRIQUECIMIENTO ANIMAL

PG

◷ **12:00 a 13:00 horas.**

Diversos albergues
Zoológico de Chapultepec
1.ª sección del bosque

* Descubre las actividades que realiza el zoológico para retar los sentidos de las especies animales.

Jueves

22 nov.

🟧 música 🟥 cine 🟦 cultura 🟨 deporte 🟪 medio ambiente 🟩 literatura

PG Público General | **NA** Niños y Adolescentes (Entre 5 y 15 años) | **I** Niños (De 4 a 10 años)

PG

RECORRIDO SENSORIAL BOSQUE TEMPLADO

11:30 horas.

Bioma Bosque Templado
Zoológico de Chapultepec
1.ª sección del bosque

* Descubre más de los bosques templados a través de tus sentidos.

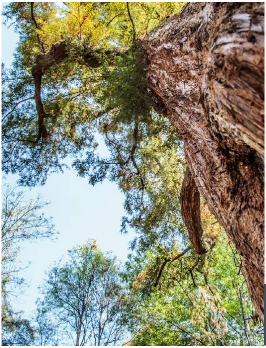

RECORRIDOS EN BICICLETA

PARA CONOCER A LOS AHUEHUETES DEL BOSQUE

PG

Cupo limitado a 40 ciclistas.

16:00 a 18:00 horas.

Punto de reunión:
Kiosco del Pueblo
1.ª sección del bosque

* Se abordará la relevancia de los ahuehuetes desde un enfoque biológico e histórico.
* Importante: Traer bicicleta para poder hacer el recorrido (Por seguridad se sugiere el uso de casco).

Viernes

23 nov.

🟧 música 🟥 cine 🟦 cultura 🟨 deporte 🟪 medio ambiente 🟩 literatura

PG Público General | **NA** Niños y Adolescentes (Entre 5 y 15 años) | **I** Niños (De 4 a 10 años)

PG

PLÁTICA *RAMONEO:* BIENESTAR AMBIENTAL

12:00 horas.

Bioma Pastizales
Zoológico de Chapultepec
1.ª sección del bosque

* Conoce cómo una variedad de ramas que crecen en el zoológico, crean dietas especiales para los animales.

PG

PLÁTICA *AZOOMATE:* ENRIQUECIMIENTO ANIMAL

12:00 a 13:00 horas.

Diversos albergues
Zoológico de Chapultepec
1.ª sección del bosque

* Descubre las actividades que realiza el zoológico para retar los sentidos de las especies animales.

PG

RECORRIDOS EN BICICLETA PARA CONOCER A LOS AHUEHUETES DEL BOSQUE

Cupo limitado a 40 ciclistas.

16:00 a 18:00 horas.

Punto de reunión: Kiosco del Pueblo
1.ª sección del bosque

* Se abordará la relevancia de los ahuehuetes desde un enfoque biológico e histórico.
* Importante: Traer bicicleta para poder hacer el recorrido (Por seguridad se sugiere el uso de casco).

LANCHACINEMA

PELÍCULA:
SING, VEN Y CANTA

PG CUPO LIMITADO.
Clasificación A.
Duración: 90 min.

20:00 horas.

Lago Mayor
1.ª sección del bosque

- Ingreso a lanchas exclusivo para mayores de 5 años.
- Entrega de boletos a partir de las 18:00 horas.
- Inicio de la proyección a las 20:00 horas.

Sábado

24 nov.

🟧 música 🟥 cine 🟦 cultura 🟨 deporte 🟪 medio ambiente 🟩 literatura

PG Público General | **NA** Niños y Adolescentes (Entre 5 y 15 años) | **I** Niños (De 4 a 10 años)

PG **BICIESCUELA**

9:00 a 15:00 horas.

Sobre la Milla
1.ª sección del bosque

- Talleres para aprender o mejorar habilidades en bicicleta. A partir de 5 años.

PG **AJOLOTE DE XOCHIMILCO: TALLER CON MATERIAL RECICLADO**

10:00 a 14:00 horas.

Área Educativa
Zoológico de Chapultepec
1.ª sección del bosque

- Colabora con el cuidado del medio ambiente reciclando y conoce la importancia de diversos animales en su hábitat.

PG **¡VUELA PAPALOTE! TALLER DE PAPALOTES**

11:00 a 14:00 horas.

Fuente Xochipilli
2.ª sección del bosque

- Niños, jóvenes y adultos crearán su propio papalote. En colaboración con el Papalote Museo del Niño.

NA **SKATELAB**
LABORATORIO DE SKATE

10:00 a 16:00 horas.

Pabellón Broid
Museo Tamayo
1.ª sección del bosque

NA **ESTUDIO ABIERTO**

11:00 a 16:00 horas.

Museo Tamayo
1.ª sección del bosque

I **KIOSCO DEL ARTE CON EL MUSEO DE ARTE MODERNO**

11:00 a 16:00 horas.

Kiosco del Pueblo
1.ª sección del bosque

- Se investigará la cultura contemporánea en torno a la práctica del skate en la Ciudad de México, generando un espacio para la investigación a través del juego.
- Los talleres serán impartidos por **Blackschool skate.**

- Actividad de creación artística (dibujo, fotografía, video y escultura) precedida de una visita guiada.

- El Museo de Arte Moderno te invita a descubrir la obra de Gerardo Murillo, conocido como Dr. Atl y sus famosos volcanes. A partir de un taller de expresión creativa, reflexiona acerca del cuidado del medio ambiente y su relación con la pintura.

PG

PLÁTICA - DEMOSTRACIÓN DE VUELO DE AVES RAPACES

12:00 y 13:00 horas.

Aviario
Zoológico de Chapultepec
1.ª sección del bosque

- Conoce las características de las aves rapaces y su importancia para el medio ambiente mientras observas sus conductas naturales.

PG

VISITAS GUIADAS EXPOSICIONES

12:00 y 16:00 horas.

Museo Tamayo
1.ª sección del bosque

- Visitas guiadas a las exposiciones permanentes y temporales, para la reflexión en torno a las mismas; despertando el pensamiento creativo, intuitivo y grupal.

Marinos
Dinosaurios
Mariposas

I

LA HORA DEL CUENTO

12:30 y 14:00 horas.

Biblioteca
Museo de Historia Natural
2.ª sección del bosque

- Lectura en voz alta de historias relacionadas con la naturaleza, el origen del universo y la vida.
- Actividad gratuita con el boleto de entrada al museo.

PG

CONCIERTO *DOPPELGÄNGER*

13:00 a 14:00 horas.

Audiorama
1.ª sección del bosque

- Música de películas de terror y suspenso.

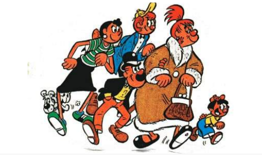

PG

TALLER DE RECICLAJE: RECICLA CON LA FAMILIA BURRÓN

13:00 a 14:00 horas.
16:00 a 17:00 horas.

Librería Porrúa
1.ª sección del bosque

- A través de los personajes de La familia Burrón, se realizará un taller de reciclaje con cartón y plástico.

PG

VISITAS GUIADAS ARQUITECTÓNICAS

14:00 horas.

Museo Tamayo
1.ª sección del bosque

- Visitas guiadas para conocer la arquitectura del museo.

PG

ETNIA RAPA NUI

14:00 a 15:00 horas.

Gran Escenario
Puerta de los Leones
1.ª sección del bosque

- Baile tradicional de la Isla de Pascua en Chile, actividad en colaboración con la Embajada de Chile.

PG

BATUCADA

15:30 a 16:30 horas.

Altar a la Patria
Explanada
1.ª sección del bosque

- Batucada tradicional con Batalá México y Grupo Aruanda capoeira.

PG

TEATRO DE TÍTERES EL RINCÓN DE DIPPY

16:00 horas.

Plazoleta Central
Museo de Historia Natural
2.ª sección del bosque

- Función de teatro de títeres, sobre la evolución y extinción, contada por Dippy, el dinosaurio del museo.
- Actividad gratuita con el boleto de entrada al museo.

PG

FESTIVAL INTERNACIONAL DIVERTIMENTO

17:00 horas.

Casa del Lago Juan José Arreola
1.ª sección del bosque

- Recitales de flauta, piano y violín. Obras de J. S. Bach, Brahms, Beethoven, Chopin y Debussy, entre otros.

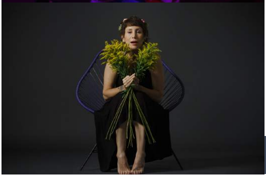

PICNIC NOCTURNO

NOCHE DE JAZZ

PG

IRAIDA NORIEGA Y EL QUINTETO MEXICANISTA

20:00 a 23:00 horas.

Jardín Botánico
1.ª sección del bosque

Domingo

25 nov.

🟧 música 🟥 cine 🟦 cultura 🟨 deporte 🟪 medio ambiente 🟩 literatura

PG Público General | **NA** Niños y Adolescentes (Entre 5 y 15 años) | **I** Niños (De 4 a 10 años)

PG

BICIESCUELA

9:00 a 15:00 horas.

Sobre la Milla
1.ª sección del bosque

- Talleres para aprender o mejorar habilidades en bicicleta. A partir de 5 años.

PG

AJOLOTE DE XOCHIMILCO: TALLER CON MATERIAL RECICLADO

10:00 a 14:00 horas.

Área Educativa
Zoológico de Chapultepec
1.ª sección del bosque

- Colabora con el cuidado del medio ambiente reciclando y conoce la importancia de diversos animales en su hábitat.

PG

FIN DE SEMANA DE LA ASTRONOMÍA

11:00 a 14:00 horas.
15:00 a 16:00 horas.

Plazoleta Central
Museo de Historia Natural
2.ª sección del bosque

- Observación solar con telescopio.
- Actividades de divulgación astronómica dedicadas especialmente para niñas y niños.
- En colaboración con la Sociedad Astronómica de la Facultad de Ingeniería de la UNAM (SAFIR).
- Actividad gratuita con el boleto de entrada al museo.

NA

ESTUDIO ABIERTO

11:00 a 16:00 horas.

I

KIOSCO DEL ARTE CON EL MUSEO DE ARTE MODERNO

11:00 a 16:00 horas.

ARUANDA
CAPOEIRA

I

CAPOEIRA PARA NIÑOS

12:00 a 13:00 horas.

Museo Tamayo
1.ª sección del bosque

* Actividad de creación artística (dibujo, fotografía, video y escultura) precedida de una visita guiada.

Kiosco del Pueblo
1.ª sección del bosque

* El Museo de Arte Moderno te invita a descubrir la obra de Gerardo Murillo, conocido como Dr. Atl y sus famosos volcanes. A partir de un taller de expresión creativa, reflexiona acerca del cuidado del medio ambiente y su relación con la pintura.

Parque Infantil La Hormiga
1.ª sección del bosque

* Activación física con capoeira para niños.

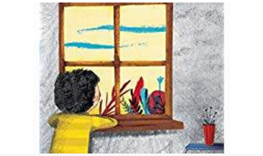

I

CUENTACUENTOS: EL SILENCIO DE CLARA

Daniel Reyes Rodríguez

12:00 a 13:00 horas.

Parque Infantil La Hormiga
1.ª sección del bosque

* El equipo de Editorial Porrúa narra el cuento de El silencio de Clara con presencia del autor y éste acompañará la dinámica a través de intervenciones.

PG

PLÁTICA - DEMOSTRACIÓN DE VUELO DE AVES RAPACES

12:00 y 13:00 horas.

Aviario
Zoológico de Chapultepec
1.ª sección del bosque

* Conoce las características de las aves rapaces y su importancia para el medio ambiente mientras observas sus conductas naturales.

PG

VISITAS GUIADAS EXPOSICIONES

12:00 y 16:00 horas.

Museo Tamayo
1.ª sección del bosque

* Visitas guiadas a las exposiciones permanentes y temporales, para la reflexión en torno a las mismas; despertando el pensamiento creativo, intuitivo y grupal.

I

LA HISTORIA DE SPUTNIK Y DAVID

12:30 a 13:30 horas.

Gran Escenario
Puerta de los Leones
1.ª sección del bosque

* Espectáculo de danza.
En colaboración con Alas y Raíces.

Marinos
Dinosaurios
Mariposas

I

LA HORA DEL CUENTO

12:30 y 14:00 horas.

Biblioteca
Museo de Historia Natural
2.ª sección del bosque

* Lectura en voz alta de historias relacionadas con la naturaleza, el origen del universo y la vida.
* Actividad gratuita con el boleto de entrada al museo.

I

TEATRO INFANTIL: VIAJE AL LABORATORIO DEL DOCTOR STEIN

13:00 horas.

Plazoleta Central
Museo de Historia Natural
2.ª sección del bosque

* Espectáculo para público infantil en el que se explican las condiciones que hicieron posible el origen del Universo, la Tierra y la vida.
* Actividad gratuita con el boleto de entrada al museo.

PG

CUENTACUENTOS: HOY APRENDÍ LA PALABRA CÁNCER

13:30 a 14:30 horas.

PG

VISITAS GUIADAS ARQUITECTÓNICAS

14:00 horas.

PG

ETNIA RAPA NUI

14:00 a 15:00 horas.

Parque Infantil La Hormiga
1.ª sección del bosque

- El equipo de Editorial Porrúa narrará el cuento *Hoy aprendí la palabra cáncer* con presencia del autor y éste acompañará la dinámica a través de intervenciones.

Museo Tamayo
1.ª sección del bosque

- Visitas guiadas para conocer la arquitectura del museo.

Gran Escenario
Puerta de los Leones
1.ª sección del bosque

- Baile tradicional de la Isla de Pascua en Chile, actividad en colaboración con la Embajada de Chile.

PG

TEATRO - JUEGO ¡UNIDOS POR LA SELECCIÓN… NATURAL!

14:30 horas.

Plazoleta Central
Museo de Historia Natural
2.ª sección del bosque

- A partir de la combinación de elementos teatrales lúdicos y de comedia, el público conocerá las condiciones que propician la evolución de las especies por selección natural.
- Actividad gratuita con el boleto de entrada al museo.
- Recomendada para mayores de 7 años.

FERNANDO DELGADILLO

PG CONCIERTO DE CLAUSURA

19:00 horas.

Gran escenario
Puerta de los Leones
1.ª sección del bosque

PROGRAMACIÓN PERMANENTE

Martes a domingo
17 al 25 de noviembre

🟧 música 🟥 cine 🟦 cultura 🟨 deporte 🟪 medio ambiente 🟩 literatura

PG Público General | **NA** Niños y Adolescentes (Entre 5 y 15 años) | **I** Niños (De 4 a 10 años)

PG

EXPOSICIÓN DE ALEBRIJES MONUMENTALES: MÉXICO MEGADIVERSO

9:00 a 16:30 horas.

Diversos pasillos
Zoológico de Chapultepec
1.ª sección del bosque

- Conoce algunas de las especies más emblemáticas de México, a través del trabajo de cartonería de artistas nacionales.

PG

BIODIVERSIDAD MEXICANA: ÉXITOS Y RETOS DE LA BIODIVERSIDAD

9:00 a 16:30 horas.

Pasillo Central
Zoológico de Chapultepec
1.ª sección del bosque

- Exposición fotográfica en colaboración con la CONABIO, se muestran imágenes fotográficas de la extraordinaria diversidad biológica presente en México.

PG

EXPOSICIÓN INTERACTIVA AVE MAGNÍFICA: CÓNDOR DE CALIFORNIA

9:00 a 16:30 horas.

Museo
Zoológico de Chapultepec
1.ª sección del bosque

- Conoce al ave voladora más grande de México y Norteamérica, así como los esfuerzos de conservación para su sobrevivencia.

RASTROS Y
HUELLAS
PISTAS DE VIDA EN LA NATURALEZA

PG

RASTROS Y HUELLAS. PISTAS DE VIDA EN LA NATURALEZA

10:00 a 17:00 horas.

Sala de Exposiciones Temporales
Museo de Historia Natural
2.ª sección del bosque

- * Esta exposición busca divulgar diferentes aspectos de la biología y la vida de los animales, a través de la información que revelan sus rastros como huellas, madrigueras, refugios y señales de alimentación.
- * Actividad gratuita con el boleto de entrada al museo.
- * Para mayor información consulta las redes del museo.

A LO
MARCIANO
UN VISTAZO AL PLANETA ROJO
INSPIRADA EN LA SERIE MARS
DE NATIONAL GEOGRAPHIC

EXPOSICIÓN

A LO MARCIANO. UN VISTAZO AL PLANETA ROJO

PG

10:00 a 17:00 horas.

Sala de Exposiciones Temporales
Museo de Historia Natural
2.ª sección del bosque

- * Los visitantes podrán descubrir aspectos importantes acerca de la superficie, la atmósfera, la geología, la historia del agua y el potencial de vida en Marte, así como de las exploraciones que recientemente se ha realizado sobre este planeta.
- * Actividad gratuita con el boleto de entrada al museo.
- * Para mayor información consulta las redes del museo.

Miércoles a domingo
17 al 25 de noviembre

🟧 música 🟥 cine 🟦 cultura 🟨 deporte 🟪 medio ambiente 🟩 literatura

PG Público General | **NA** Niños y Adolescentes (Entre 5 y 15 años) | **I** Niños (De 4 a 10 años)

VANGUARDIA Y DESACATO

CASA DEL LAGO Y "EL 68"

PG

10:30 a 17:30 horas.

Salas 3, 4 y José Emilio Pacheco
Casa del Lago Juan José Arreola
1.ª sección del bosque

- * A través de conferencias, conciertos, exposiciones, artes escénicas y talleres literarios, se muestra la manera en el que el 68 transformó la dinámica de este recinto cultural.

Programación sujeta a cambios sin previo aviso.

sedema.cdmx.gob.mx **@ChapultepecCDMX** **/ChapultepecCDMX**

CapitalSocialPor Ti

BOSQUE CHAPULTEPEC SEDEMA CDMX CIUDAD DE MÉXICO