

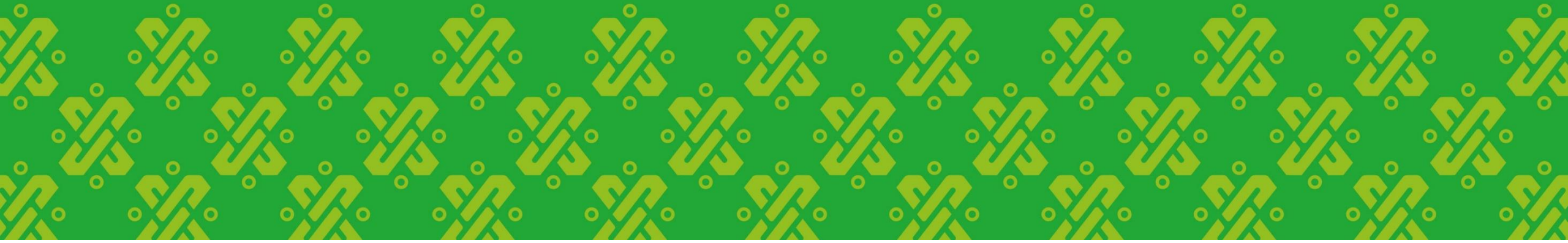





GOBIERNO DE LA
CIUDAD DE MÉXICO

SECRETARÍA DE OBRAS Y SERVICIOS

SEMBRANDO PARQUES RECUPERACIÓN DE PARQUES Y ESPACIOS PÚBLICOS DE LA CIUDAD DE MÉXICO



OBJETIVOS

-  • Ampliar y mejorar la superficie de áreas verdes por habitante en la Ciudad de México.
-  • Revegetación de la capital del País.
-  • **Habilitar y generar espacios verdes para la recreación y disfrute de los habitantes, especialmente para el beneficio de las niñas y niños.**

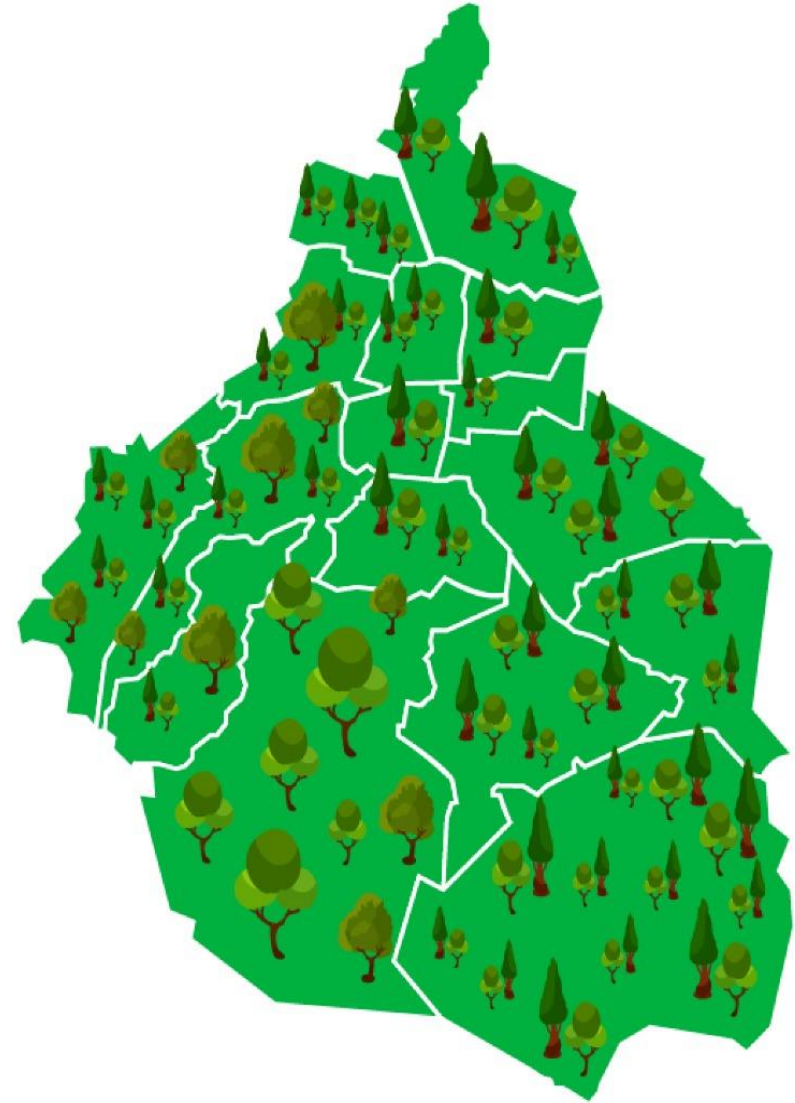



REHABILITACIÓN DE ESPACIOS PÚBLICOS

16

Parques y espacios
públicos

1,082 mdp

de inversión

6.3 millones

personas beneficiadas

1,199

hectáreas

Revegetación:

175,410

árboles, arbustos y plantas

- 1.- Bosque San Juan de Aragón - Fecha de inicio: 12 de julio
- 2.- Eje 6 Sur- Fecha de inicio: 3 de julio
- 3.- Periférico Oriente - Fecha de inicio: 19 de junio
- 4.- Gran Canal - Fecha de inicio: 19 de junio
- 5.- Parque Ecológico Xochimilco - Fecha de inicio: 1 de agosto
- 6.- Parque Imán (Planta de Asfalto) - Fecha de inicio: 12 de julio
- 7.- Parque Cuitláhuac - Fecha de inicio: 1 de junio
- 8.- Deportivo “el Vivero” - Fecha de inicio: 15 de julio
- 9.- Avenida Chapultepec - Fecha de inicio: 29 de julio
- 10.- Bosque de Chapultepec – Fecha de inicio: Agosto
- 11.- Parque San Fernando - Fecha de inicio: agosto
- 12.- Canal Nacional - Fecha de inicio: 22 de julio
- 13.- Sierra Santa Catarina - Fecha de inicio: 8 de julio
- 14.- Sierra Guadalupe - Fecha de inicio: 8 de julio
- 15.- Parque Ecológico de la Ciudad De México - Inicio: 8 de julio
- 16.- Cerro de la Estrella - Fecha de inicio: 8 de julio

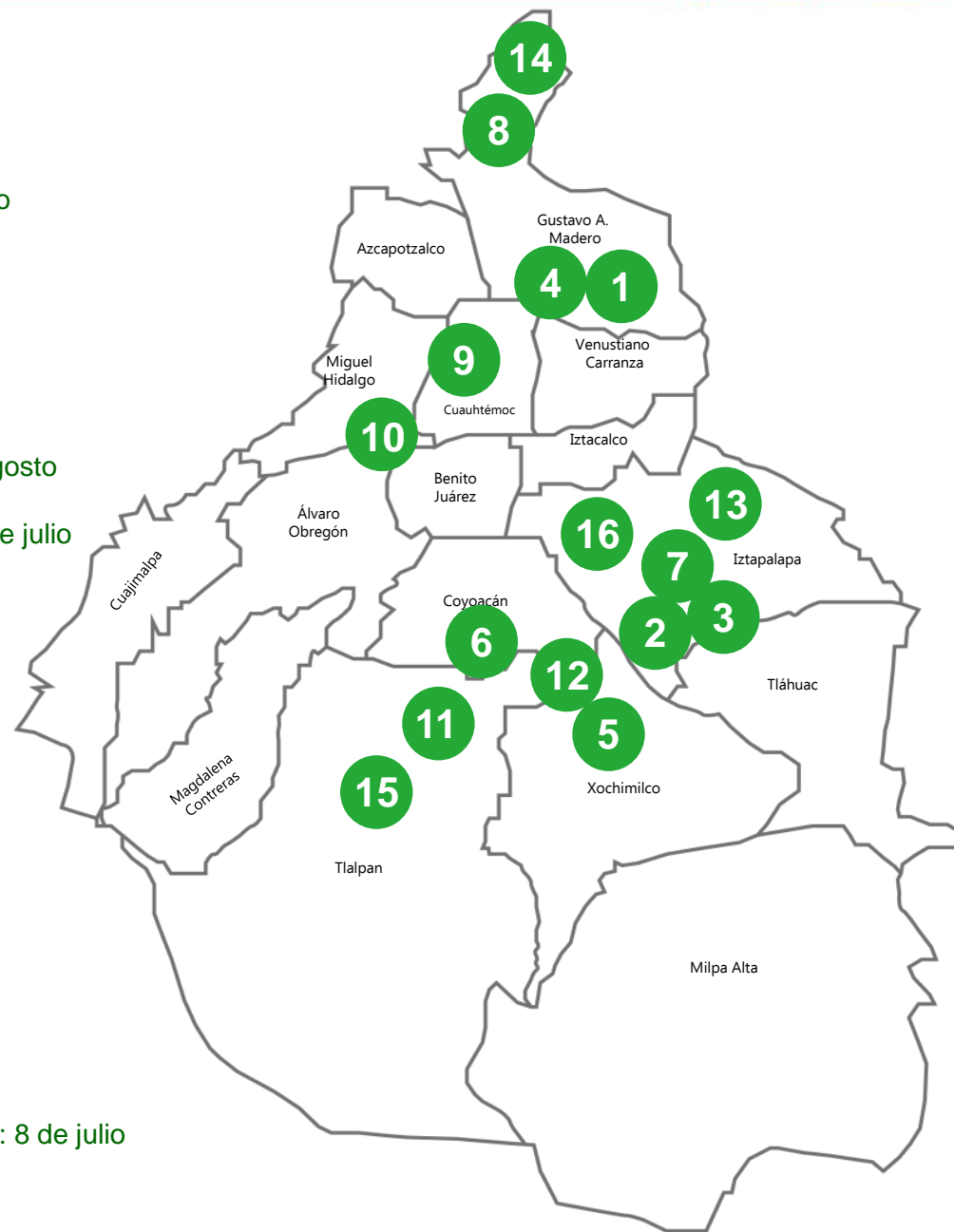



BOSQUE SAN JUAN DE ARAGÓN



Imagen actual



Imagen objetivo

BOSQUE SAN JUAN DE ARAGÓN



100 millones
de pesos de inversión

500 mil
personas beneficiadas

160 hectáreas

ACCIONES:

- Construcción de un nuevo humedal urbano.
- Mejoramiento de áreas verdes existentes y plantación de nuevas especies arbóreas.
- Integración y conexión de espacios, uso de ecotecnias, energía solar y eólica.
- Sustitución de drenaje pluvial, circuito trotapista y calefacción para albercas y vestidores.

Periodo de ejecución: 12 de julio - 26 de diciembre de 2019



Forestación:

10,000
árboles, plantas y
arbustos



CORREDOR EJE 6 SUR



Imagen actual



Imagen objetivo

CORREDOR EJE 6 SUR



30 millones

de pesos de inversión

200 mil

personas beneficiadas

1.7 hectáreas

Periodo de ejecución: 29 de junio - 26 de diciembre de 2019

ACCIONES:

- Mejoramiento de áreas verdes existentes y plantación de nuevas especies arbóreas.
- Colocación de mobiliario urbano y señalética.
- Habilitación de pasos seguros, ciclista y trotapista.
- Mejoramiento del alumbrado público.



Forestación:

1,000

árboles, plantas y
arbustos



PERIFÉRICO ORIENTE



Imagen actual



Imagen objetivo

PERIFÉRICO ORIENTE



50 millones

de pesos de inversión

350 mil

personas beneficiadas

5.2 hectáreas

Periodo de ejecución: 3 de julio - 26 de diciembre de 2019

ACCIONES:

- Mejoramiento de áreas verdes existentes y plantación de nuevas especies arbóreas.
- Colocación de mobiliario urbano y señalética.
- Habilitación de pasos seguros, trotapista y ciclopista para traslados más rápidos.
- Mejoramiento del alumbrado público.



Forestación:

1,200

árboles, plantas y
arbustos



PARQUE LÍNEAL GRAN CANAL



Imagen actual



Imagen objetivo



PARQUE LÍNEAL GRAN CANAL

27 colonias
reconectadas peatonalmente

De Avenida del Peñón a Eje 2 Norte



100 millones
de pesos de inversión

100 mil
personas beneficiadas

7.3 hectáreas

Periodo de ejecución: 19 de junio - 26 de diciembre de 2019

ACCIONES:

- Mejoramiento de áreas verdes existentes y plantación de nuevas especies arbóreas.
- Instalación de bebederos y biciestacionamientos.
- Habilitación de plazas, jardines, andadores peatonales y juegos infantiles.
- Mejoramiento del alumbrado público.



Forestación:

8,510

árboles, plantas y
arbustos



PARQUE ECOLÓGICO XOCHIMILCO



Imagen actual



Imagen objetivo



PARQUE ECOLÓGICO XOCHIMILCO

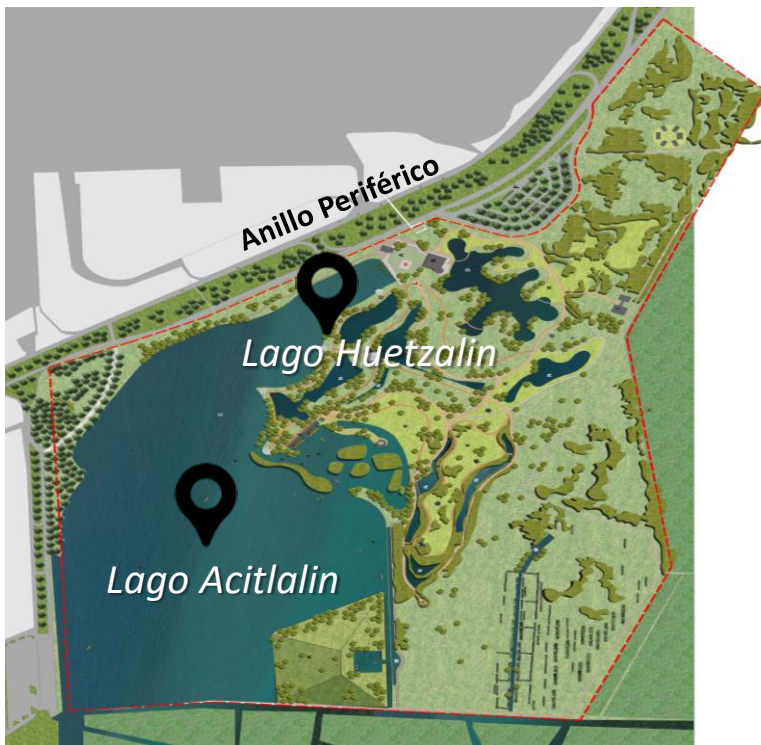

100 millones

de pesos de inversión

500 mil

personas beneficiadas

165 hectáreas

Periodo de ejecución: 1 de agosto - 26 de diciembre de 2019

ACCIONES:

- Rehabilitación del sistema lacustre.
- Levantamiento fitosanitario, mantenimiento de áreas verdes y reforestación.
- Mantenimiento en senderos existentes y nuevas rutas.
- Rehabilitación de sanitarios, área de vigilancia, juegos infantiles, iluminación y señalética.



Forestación:

10,000

árboles, plantas y
arbustos



PARQUE IMÁN (PLANTA DE ASFALTO)



Imagen actual



Imagen objetivo



PARQUE IMÁN (PLANTA DE ASFALTO)



75 millones

de pesos de inversión

450 mil

personas beneficiadas

4 hectáreas

Periodo de ejecución: 12 de julio - 26 de diciembre de 2019

ACCIONES:

- Gestión integral y sensible del agua
- Levantamiento fitosanitario, mantenimiento de áreas verdes y reforestación.
- Habilitación de trotapista y espacios culturales y deportivos.
- Habilitación de sanitarios, palapas, juegos infantiles, iluminación y señalética.



Forestación:

5,500

árboles, plantas y
arbustos



PARQUE CUITLÁHUAC



Imagen actual

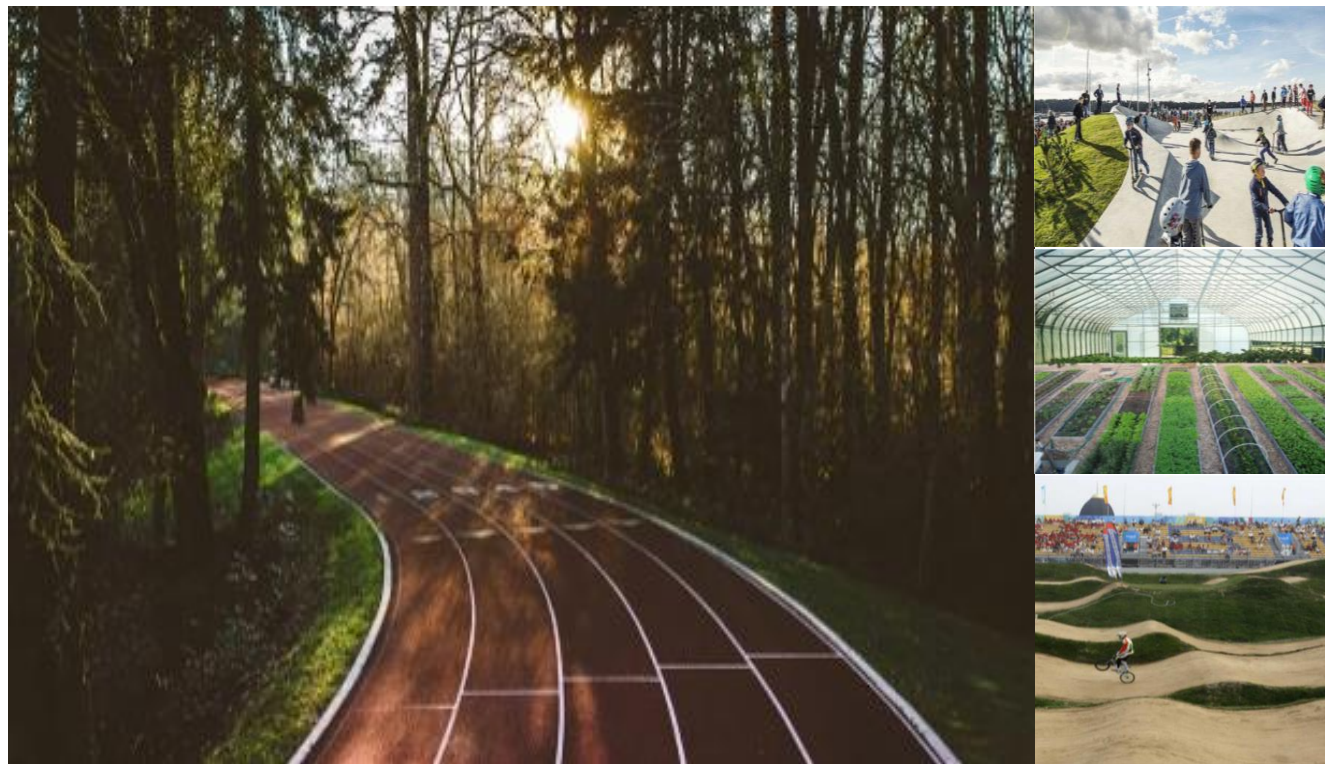

Imágenes objetivo



PARQUE CUITLÁHUAC



Parque Cuitláhuac | Zonificación
EBC 2000



250 millones
de pesos de inversión

2 millones
personas beneficiadas

145 hectáreas

Periodo de ejecución: 14 de junio - 26 de diciembre de 2019

ACCIONES:

- Rehabilitación integral.
- Remediación del suelo y mejoramiento de la zona de lagos.
- Kartodromo, granja urbana, skatepark, pista BMX, área infantil, foro al aire libre y los centros holístico y acuático.
- Creación de bosque urbano y reforestación.



Forestación:

60,000

árboles, plantas y
arbustos



DEPORTIVO “EL VIVERO”



Imagen actual



Imagen objetivo



DEPORTIVO “EL VIVERO”

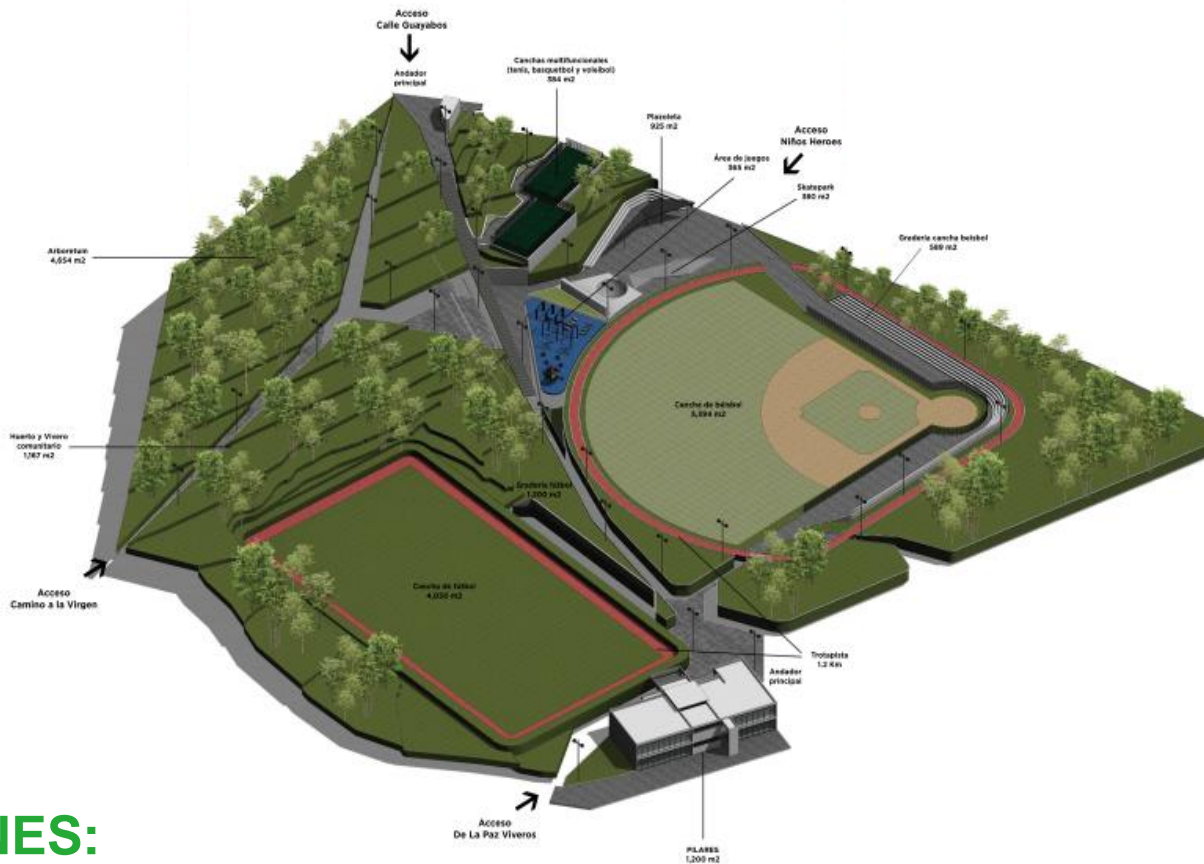

20 millones

de pesos de inversión

276 mil

personas beneficiadas

2.1 hectáreas

Periodo de ejecución: julio - diciembre de 2019

ACCIONES:

- Mejoramiento de andadores peatonales (aplicación de criterios de accesibilidad).
- Habilitación de plazoleta, área de juegos, skatepark y gradas en las canchas.
- Mejoramiento de cancha de fútbol, béisbol y multifuncionales.
- Construcción de un PILARES.
- Mejoramiento de las áreas verdes (arboretum y vivero comunitario). Forestación.



Forestación:

39,000

árboles, plantas y cubresuelos



AVENIDA CHAPULTEPEC



Imagen actual



Imagen objetivo



AVENIDA CHAPULTEPEC



250 millones

de pesos de inversión

276 mil

personas beneficiadas

3.86 hectáreas

Periodo de ejecución: 29 de julio - 31 de diciembre de 2019

ACCIONES:

- Corrección de geometrías y cruces seguros (aplicación de criterios de accesibilidad).
- Reconfiguración vial (incorporación de señalización horizontal y vertical).
- Renovación y nivelación de pavimentos.
- Renovación de alumbrado público.
- Mejoramiento de las áreas verdes. Forestación.

Forestación:



76,375
árboles, plantas y arbustos



BOSQUE DE CHAPULTEPEC

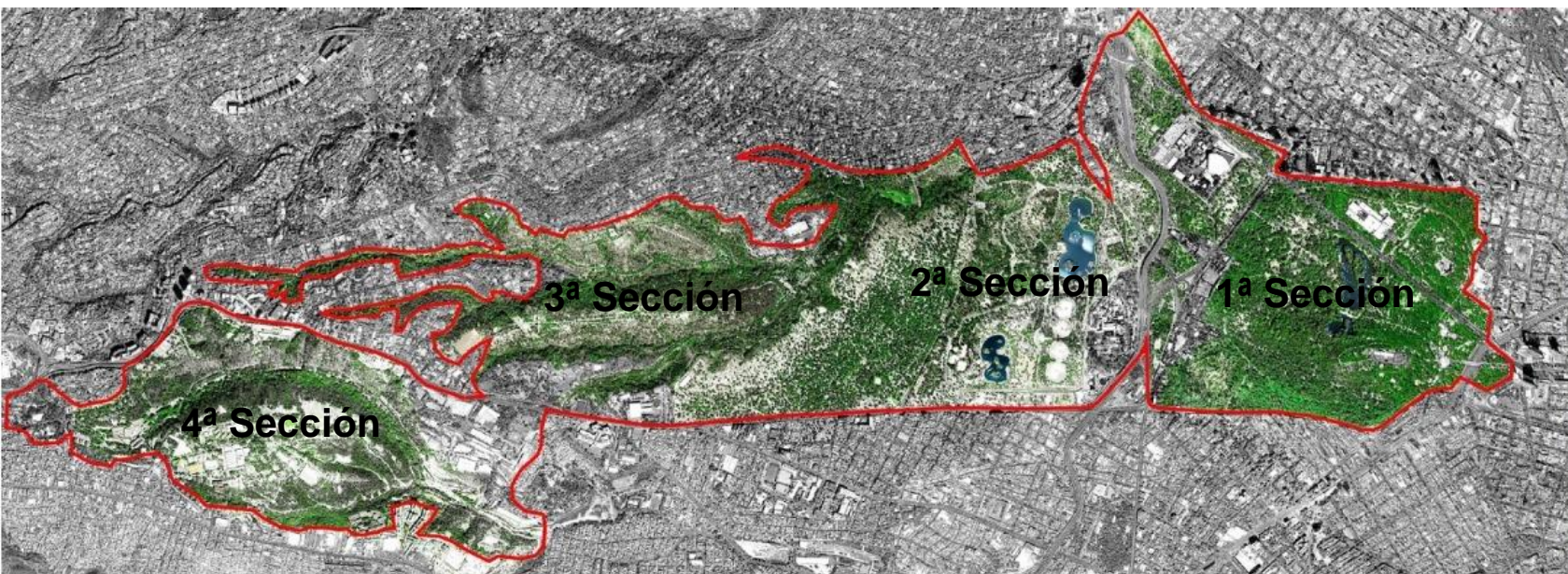

120 hectáreas

4ª Sección
(se incorporará al Bosque)

800 hectáreas

tendrá en total



GOBIERNO DE
MÉXICO

En coordinación con el Gobierno Federal se realizará la intervención.

ACCIONES:

- Reforzamiento de la accesibilidad e interconectividad por medio de puentes peatonales y cruceros seguros.
- Revitalización de espacios con nuevos atractivos culturales.
- Recuperación de edificios históricos en la 4ª Sección destinados a la cultura, entre ellos el área de polvorines.



PARQUE SAN FERNANDO



Imagen actual



Imagen objetivo

PARQUE SAN FERNANDO

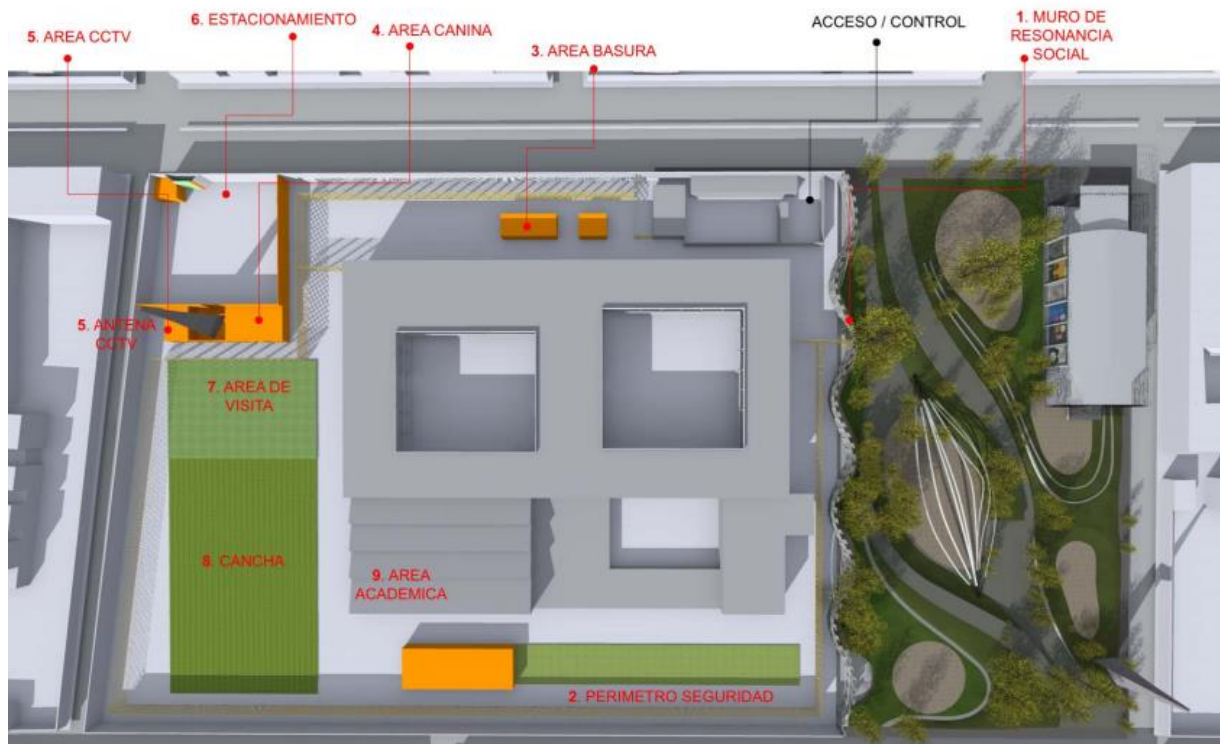

30 millones
de pesos de inversión

276 mil
personas beneficiadas

1 hectárea

ACCIONES:

- Habilitación de un parque público.
- Mejoramiento de los andadores peatonales.
- Forestación, mejoramiento de las áreas verdes.
- Muro de resonancia social.



Forestación:

800

árboles, plantas y
arbustos



REHABILITACIÓN CANAL NACIONAL (ETAPA 1)



100 mil
personas beneficiadas

10 hectáreas

Periodo de ejecución: 22 de julio - 29 de diciembre de 2019

ACCIONES:

- Saneamiento del Canal Nacional cumpliendo con las premisas de seguridad y calidad.
- Recuperar las cualidades paisajísticas desde su esencia lacustre.
- Consolidar una infraestructura verde de gran valor ambiental y sociocultural.
- Transformar la vía peatonal y deportiva que se vincule a la naturaleza y al Canal.
- Rehabilitar los espacios públicos que conformen un parque lineal.
- Integración y conexión de espacios, uso de energía solar.
- Rehabilitación de trotapista, andador y estructuras para la aireación del Canal.



Forestación:

5,000

árboles, plantas y
arbustos



REHABILITACIÓN CANAL NACIONAL (ETAPA 1)



100 mil
personas beneficiadas

10 hectáreas

Periodo de ejecución: 2 de agosto - 29 de diciembre de
2019

INTERVENCIÓN:

- Saneamiento del Canal Nacional cumpliendo con las premisas de seguridad y calidad.
- Recuperar las cualidades paisajísticas desde su esencia lacustre.
- Consolidar una infraestructura verde de gran valor ambiental y sociocultural.
- Transformar la vía peatonal y deportiva que se vincule a la naturaleza y al Canal.
- Rehabilitar los espacios públicos que conformen un parque lineal.
- Integración y conexión de espacios, uso de energía solar.
- Rehabilitación de trotapista, andador y estructuras para la aireación del Canal.



Forestación:

5,000

árboles, plantas y
arbustos



REHABILITACIÓN CANAL NACIONAL (ETAPA 1)

Criterios de diseño y manejo hidráulico e infraestructura

Componentes del canal

- Consolidar y estructurar los taludes a través de la implementación de bermas en el canal piloto.
- Restituir la capacidad de oxigenación del cuerpo de agua a través de acciones hidráulicas que disminuyan el tiempo de residencia.

- Registro operativo y cárcamo de vaciado
- Muro divisorio ahogado
- Muelle
- Rampa de visita
- ↑ Entrada de agua residual tratada
- Compuerta y alcantarilla

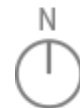

Av. Rio Churubusco

Tramo 1
Longitud 380 m

Eje 1 Vía Láctea

Av. Paseo de los Jardines

Tramo 2 Longitud 600 m

Tramo 3
Longitud 520 m

Calz. de la Viga





REHABILITACIÓN CANAL NACIONAL (ETAPA 1)

Sección transversal

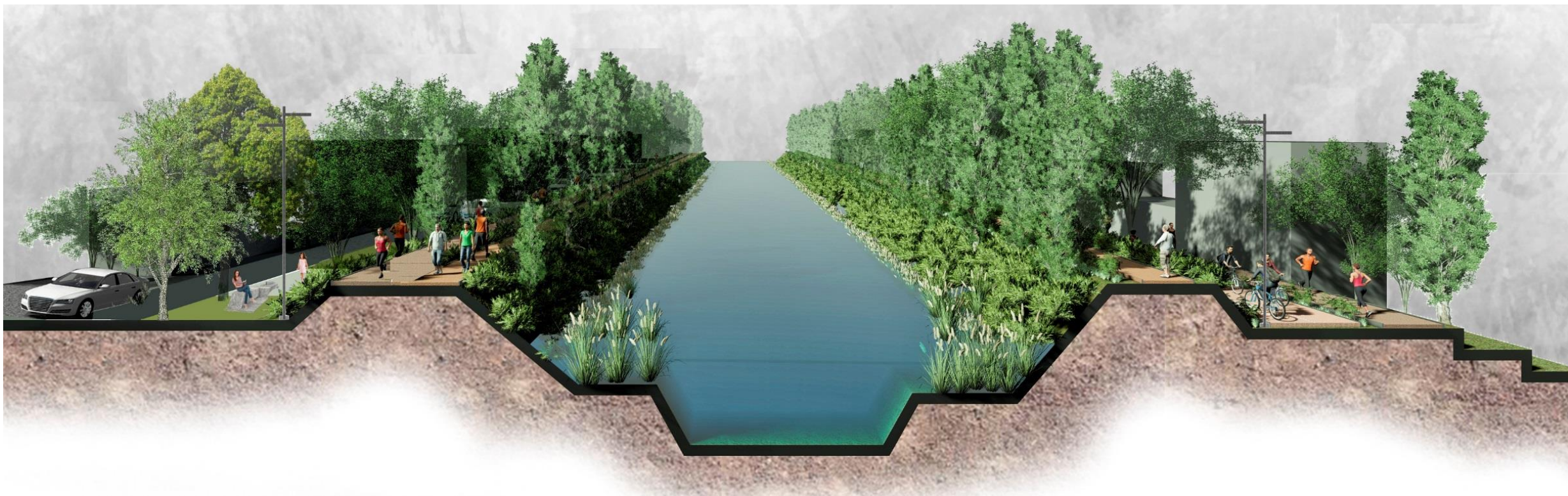



REHABILITACIÓN CANAL NACIONAL (ETAPA 1)

Criterios de diseño y manejo ambiental

Reforestación

Conservación de fresnos sanos y bien establecidos sin necesidades de tratamiento.

Conservación de Ficus jóvenes con alta expectativa de vida y poda de restauración de copa.

Conservación de liquidámbar joven, establecido con alta expectativa de vida y poda de limpieza de copa.

Conservación de árboles sanos y jóvenes a través de trasplantes para su preservación en áreas sin arbolado.

Sauce, ahuehuete y ahuejote. Ejemplar de patrimonio ambiental histórico y cultural con prioridad de conservación.

Conservación de casuarinas jóvenes bien establecidas, con alta expectativa de vida.

Conservación de eucaliptos sanos, con amplio dosel, buena estructura y anclaje. Sin necesidades de tratamiento.

Circulación vehicular

Andador

Trotapista

Sendero, andador

Andador

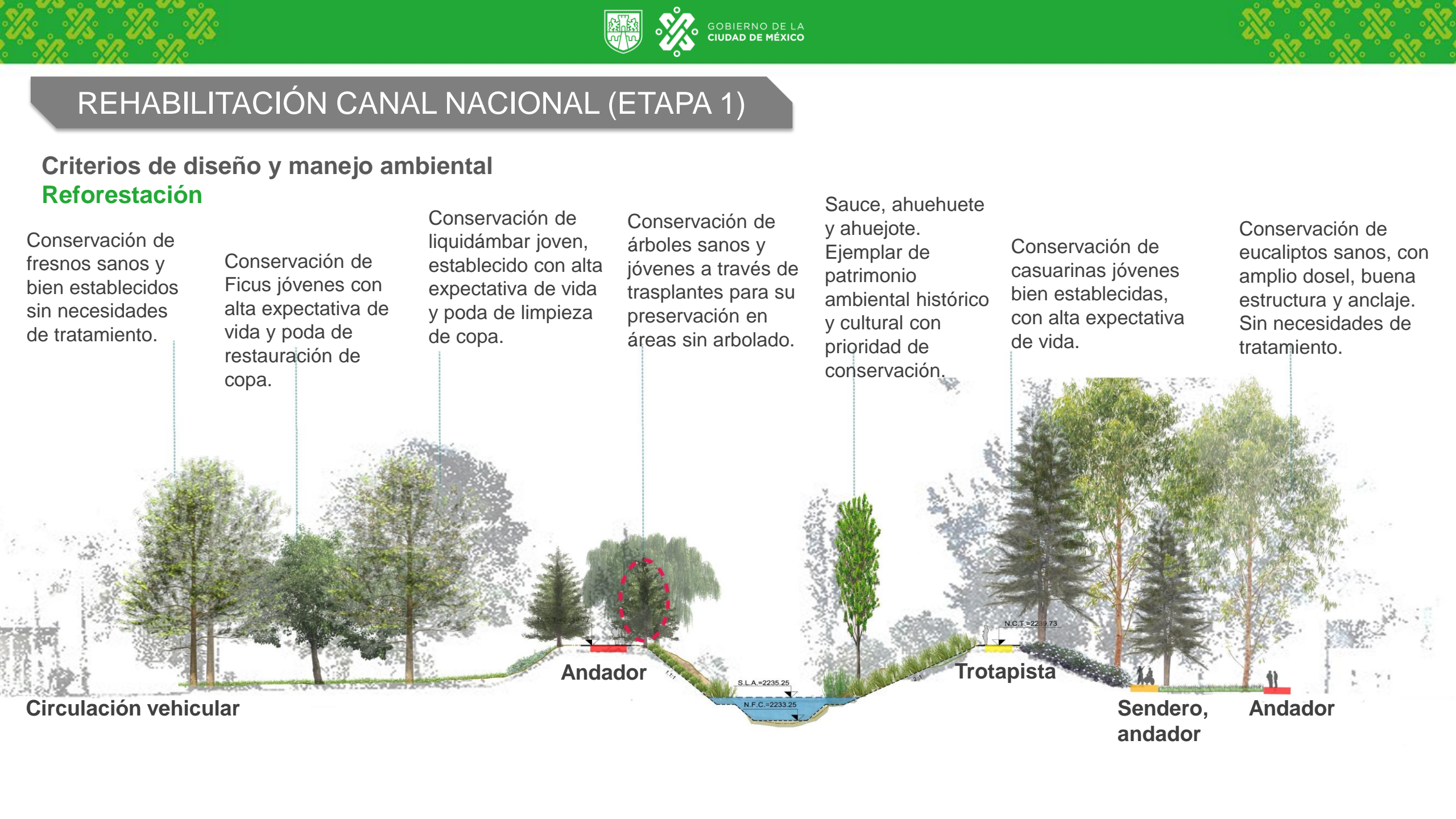

SIERRA SANTA CATARINA



Áreas de intervención: Yecahuizotl, Zapote, Zacatepec

ACCIONES:

- Accesos principales, casetas de vigilancia
- Murros ecológicos
- Senderos interpretativos
- Carpa geodésica
- Auditoria la aire libre
- Área de juegos infantiles
- Jardín de polinizadores
- Jardín de cactáceas
- Laberinto de palo loco
- Miradores
- Reforestación con especies nativas
- Mobiliario: Luminarias, señalética

47,592,111.99

de pesos de inversión

748.55 hectáreas

protegidas

900 mil

usuarios anuales

21.67 hectáreas

Intervención directa

Periodo de ejecución: 8 de julio - 26 de diciembre de 2019



Forestación:
6,975
árboles, arbustos y
cubresuelos



SIERRA SANTA CATARINA

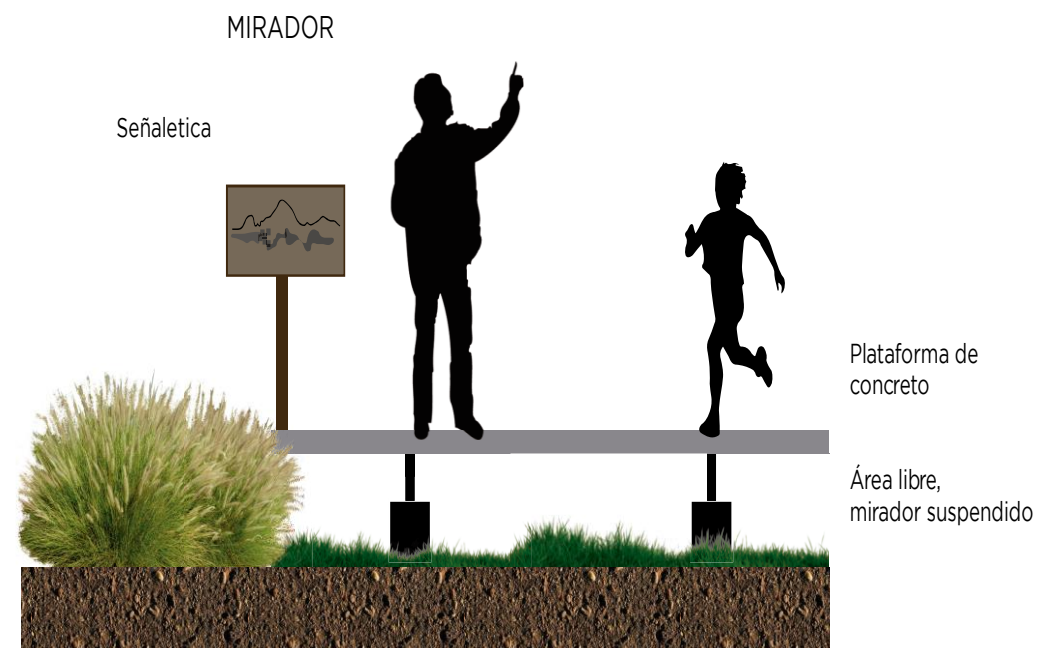

SIERRA DE GUADALUPE



Áreas de intervención: Vicente Guerrero, Módulo Zacatenco, Vista Hermosa, Del Árbol

ACCIONES:

- Plaza de acceso
- Casetas de vigilancia
- Senderos
- Miradores
- Zonas de estar
- Gimnasio al aire libre
- Área de juegos infantiles
- Mejoramiento a palapas y zonas de picnic
- Reforestación con especies nativas
- Mobiliario: Luminarias, señalética

35,990,783.99

de pesos de inversión

633 hectáreas

protegidas

120 mil

usuarios anuales

3.3 hectáreas

Intervención directa

Periodo de ejecución: 8 de julio - 26 de diciembre de 2019



Forestación:
5,850
árboles, arbustos y
cubresuelos



SIERRA DE GUADALUPE





PARQUE ECOLÓGICO DE LA CDMX

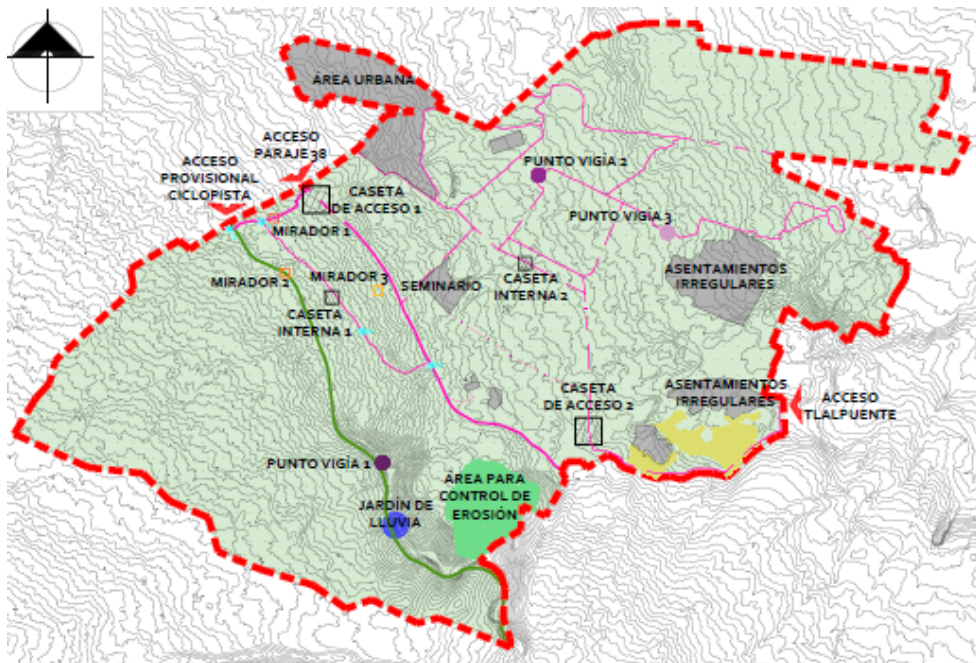

13,500,000.00

de pesos de inversión

727 hectáreas

protegidas

72 mil

usuarios anuales

0.34 hectáreas

Intervención directa

Periodo de ejecución: 8 de julio - 26 de diciembre de 2019

ACCIONES:

- Accesos principales, casetas de vigilancia
- Senderos
- Puntos vigía
- Miradores
- Zonas de estar
- Jardín de Lluvia
- Control de erosión
- Reforestación con especies nativas
- Mobiliario: Luminarias, señalética



Forestación:

3,575

árboles, arbustos y cubresuelos



PARQUE ECOLÓGICO DE LA CDMX



CERRO DE LA ESTRELLA



20,000,000.00

de pesos de inversión

121.7 hectáreas

protegidas

700 mil

usuarios anuales

1.95 hectáreas

Intervención directa

Periodo de ejecución: 8 de julio - 26 de diciembre de 2019

ACCIONES:

- Jardín polinizador
- Jardín de cactáceas y agaves
- Área de juegos
- Gimnasio al aire libre
- Trotapista
- Sendero jogging
- Sendero a pirámide
- Mirador
- Casetas
- Control de erosión
- Reforestación estratégica en trotapista
- Mobiliario: Luminarias, señalética

Forestación:



18,000

árboles, plantas y
cubresuelos



CERRO DE LA ESTRELLA

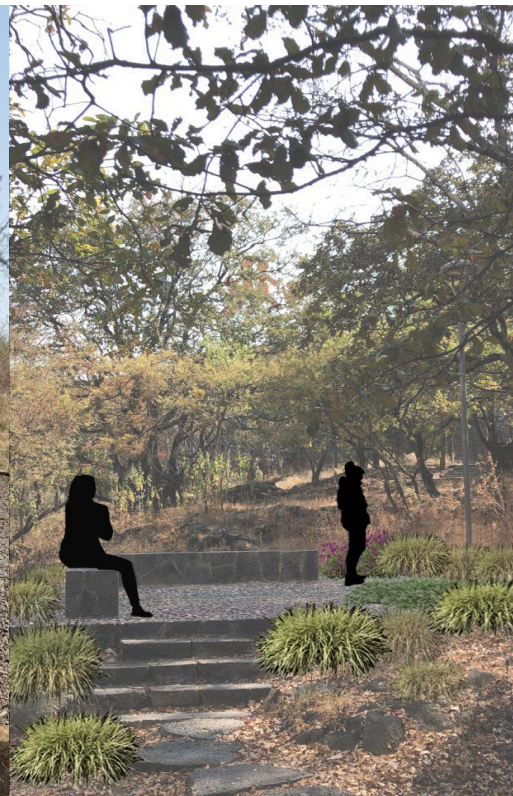



NUMERALIA

No.	ESPACIO A INTERVENIR	INVERSIÓN	FORESTACIÓN (ÁRBOLES, ARBUSTOS Y PLANTAS)	HECTÁREAS	POBLACIÓN BENEFICIADA
1	BOSQUE SAN JUAN DE ARAGÓN	100 MDP	10,000	160	500,000
2	EJE 6 SUR	30 MDP	1,000	1.7	200,000
3	PERIFÉRICO ORIENTE	50 MDP	1,200	5.2	350,000
4	GRAN CANAL	100 MDP	8,510	7.3	100,000
5	PARQUE ECOLÓGICO XOCHIMILCO	100 MDP	10,000	165	500,000
6	PARQUE IMÁN (PLANTA DE ASFALTO)	75 MDP	5,500	4	450,000
7	PARQUE CUITLÁHUAC	250 MDP	60,000	14.5	2,000,000
8	DEPORTIVO EL VIVERO	20 MDP	39,000	2.1	18,000
9	AVENIDA CHAPULTEPEC	250	76,375	3.86	276,000
10	BOSQUE DE CHAPULTEPEC	-	-	800	-
11	PARQUE SAN FERNANDO	30 MDP	800	1	100,000
12	CANAL NACIONAL	210 MDP	5,000	10	100,000
13	SIERRA SANTA CATARINA	47.6 MDP	6,975	21.67	900,000
14	SIERRA GUADALUPE	35.9 MDP	5,850	3.3	120,000
15	PARQUE ECOLÓGICO DE LA CIUDAD DE MÉXICO	13.5 MDP	3,575	0.34	72,000
16	CERRO DE LA ESTRELLA	20 MDP	18,000	1.95	700,000
	TOTAL	1,222 MDP	251,410	1,201.02	6,286,000